Highlander

Données Techniques - Point clés

	Highlander 6x6 roues motrices	Highlander 4x4 roues motrices
Moteur	IVECO, 6 cylindres, 285 ch (209,62 kW) Euromot phase IV	
Transmission	6x6	4x4
Mécanisme de direction	Direction articulée avec essieux Bogie, train avant et roues arrière orientables indépendamment. (permet la marche en crabe).	4 roues directionnelles égales. Permet la marche en crabe.
Force de traction	30 t	
Grue	24 t/m, portée 10,5 m	
Poids	21 à 24 t	20,5 t
Tête d'abattage	WOODY H50, WOODY H60	
Option	Treuil d'assistance (300 m / diamètre du câble 14 mm)	

Les données techniques correspondent aux données de la version standard. Autres versions sur demande. Sous réserve de modifications techniques.

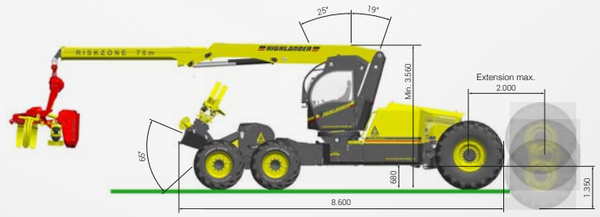

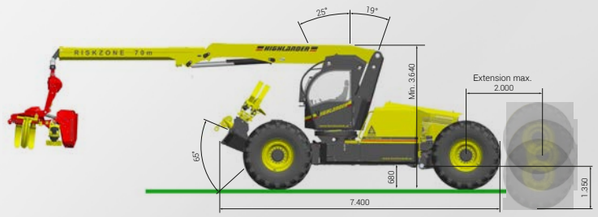

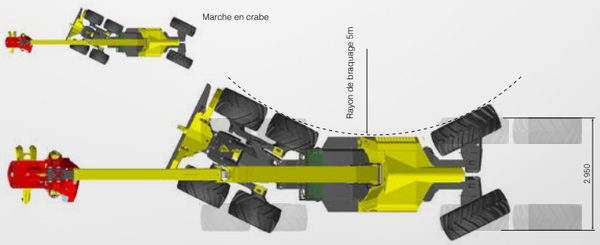

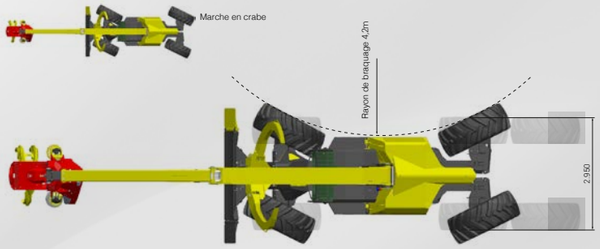

KONRAD

Konrad Forsttechnik GmbH
Oberpreitenegg 52, 9451 Preitenegg, Austria

P +43 4354 2432-0 **F** +43 4354 2432-35 office@forsttechnik.at

www.forsttechnik.at

KÄRNTEN EXPORT

Innovations- und Forschungspreis Kärnten, Österreich

conventus.cc

KONRAD

One Step Further

Highlander

Next Generation Harvester

HIGHL ANDER

6 Avantages

Très grande adaptabilité au terrain grâce à la marche synchronisée et à la force de traction

Treuil d'assistance intégré pour l'utilisation en forte pente

Cabine de sécurité ergonomique

Abatteuse à hautes performances pour utilisations variées

Rotation sans fin de l'unité grue-cabine

Maniabilité optimale grâce aux quatre ou six routes motrices et directrices

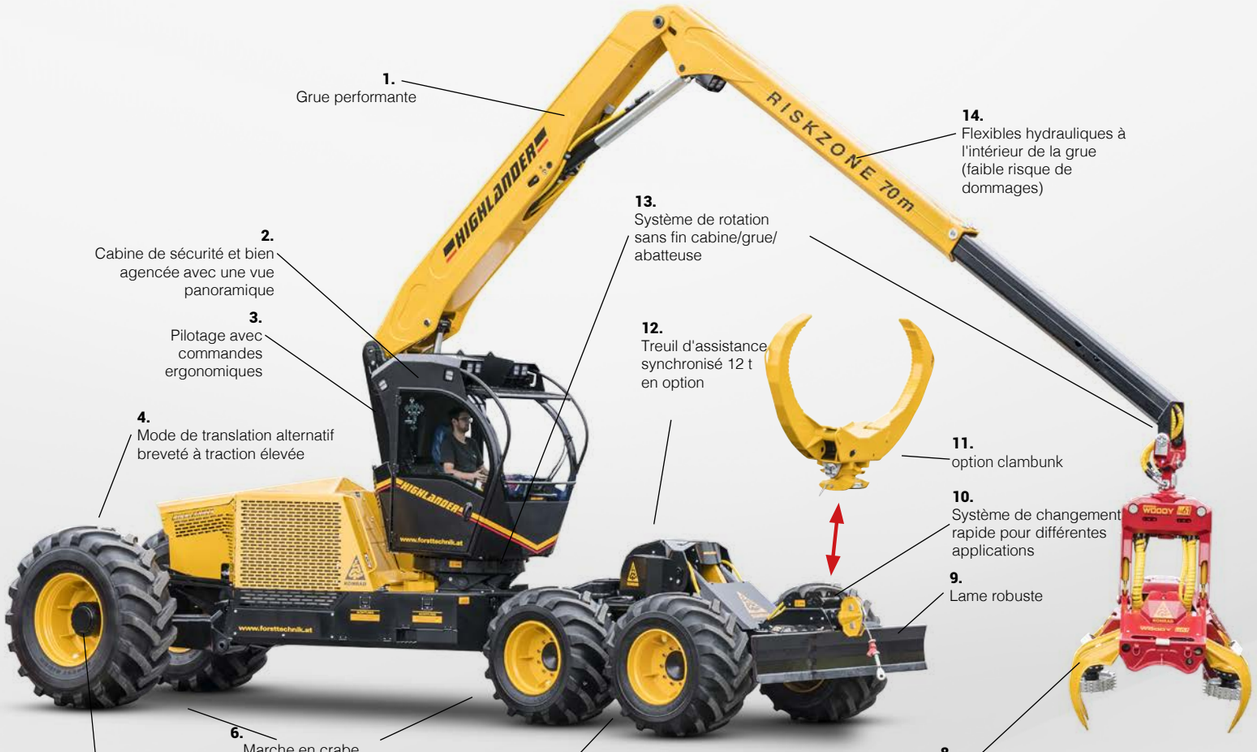

Highlander 6x6
Châssis directionnel articulé à l'avant et essieu arrière à roues directrices.
Faible pression au sol même en utilisant le clambunk.

Highlander 4x4
Machine compacte à quatre roues motrices et directrices.

HIGHLANDER

Un bond en avant en matière de mobilité et de flexibilité : HIGHLANDER est une abatteuse à roues extrêmement puissante pour gros bois et bois moyens.

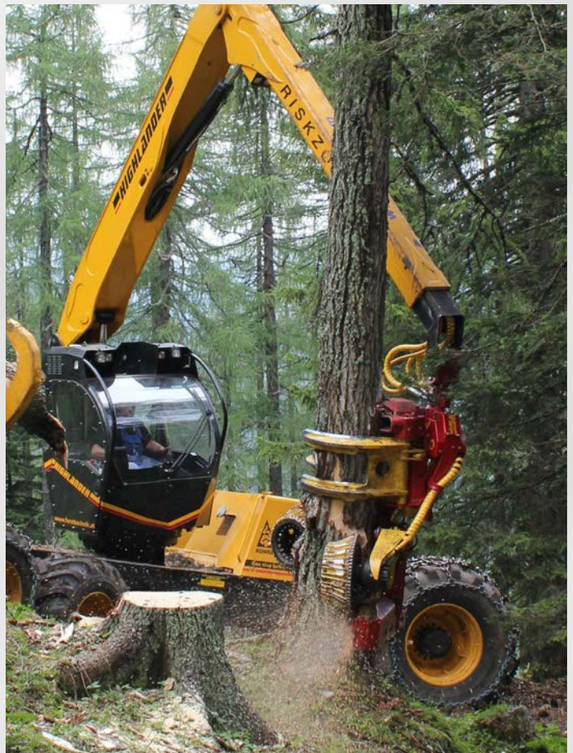

Le nouvel Highlander est une abatteuse à roues extrêmement puissante pour gros bois et bois moyens. Sur un terrain d'abattage moyen, le Highlander peut se déplacer avec une maniabilité particulière.
Sur les terrains en forte pente et difficile d'accès, la machine travaille facilement grâce à la marche alternative synchronisée et à sa grande force de traction.
Le Highlander offre plus de possibilités qu'une machine à chenilles avec les avantages d'une machine à roues.